



Quente-Quente

Informação Semanal de Mercados Agrícolas no País, Região e Mundo

Publicação do Sistema de Informação de Mercados Agrícolas (SIMA)

Ministério da Agricultura e Segurança Alimentar-DPCI-Dpto. Estatística

Tel: 823260810 Fax: 21 41 47 01; Email: simamoc@gmail.comwww.masa.gov.mz/sima/

O preço de produtos agrícolas comercializados nos mercados agrícolas monitorados pelo SIMA, na presente semana, tende a subir.

O Sistema de Informação de Mercados Agrícolas (SIMA) do Ministério da Agricultura e Segurança Alimentar, na sua visita aos mercados do País na semana de 04 a 11 de Setembro, constatou que, os preços de produtos agrícolas comercializados nos mercados tende a tende a subir.

Variação do Preço de Milho no Mercado Retalhista:

O comportamento do preço de milho na presente semana nos mercados monitorados pelo SIMA, continua estável, com tudo, há registo de variação de preço em alguns mercados como ilustra o "Quadro 1".



Quadro 1: Preço de milho na presente semana e sua variação percentual em relação ao preço praticado na semana anterior.

Mercado	Semana anterior	Semana recente	Mud. %
BEIRA	10.86	10.29	- 5.26
INHARRIME	27.62	26.67	- 3.45
A. MOLÓCUÈ	8.00	8.29	3.57
NAMPULA	9.14	9.60	5.00
QUELIMANE	10.86	11.43	5.26
TETE	8.57	9.14	6.67
MOAMBA	15.24	17.14	12.50
MORRUMBENE	15.24	17.14	12.50
MAPUTO	17.14	20.00	16.67

O preço médio deste cereal na presente semana, nos mercados monitorados pelo SIMA, é de 11.83Mt/kg contra os 11.68Mt/kg da semana anterior. O preço máximo é de 26.67Mt/Kg

praticado no distrito de Inharrime depois de da cidade de Maputo a 20.00Mt/Kg e, o mínimo é de 5.71Mt/Kg praticado nos mercados de Lichinga depois da sede do distrito de Namuno a 8.00Mt/Kg (Quadro 3a).

O "Quadro 1.1" ilustra a variação do preço mínimo e máximo praticado em igual período do ano (primeira semana de 2016 e de 2017).

Quadro 1.1: Variação do preço médio, máximo e mínimo de milho na segunda semana do mês de Setembro de 2017 em relação ao igual período de 2016.

Variação do preço Mínimos: Ano 2016 e 2017			
Ano	Mercado	Min/Max	Preço
2017	LICHINGA	Min	5.71
2016	RIBAUE E BALAMA	Min	20.00
Variação do preço Máximo: Ano 2016 e 2017			
2017	INHARRIME	Max	26.67
2016	MAPUTO	Max	39.59
Variação do preço Médio: Ano 2016 e 2017			
2017		Media	11.83
2016		Media	26.43

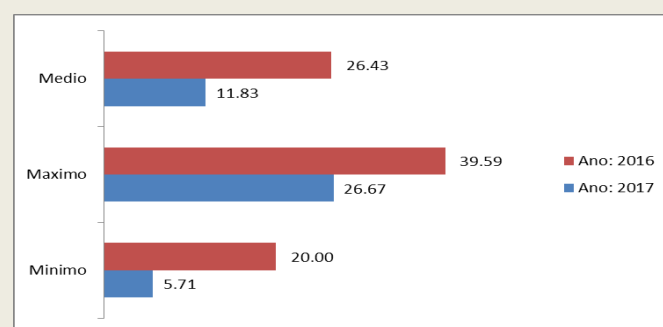

Varição do Preço de Arroz no Mercado Retalhista:



O preço do arroz nos mercados monitorados pelo SIMA na presente semana variou com tendência a se estabilizar. Não obstante, há registo de alteração de preço em alguns mercados. O “Quadro 2” ilustra a dinâmica de preço praticado pelos

mercados que alteraram o preço da semana anterior.

Quadro 2: Preço de arroz na presente semana e sua variação percentual em relação ao preço praticado na semana anterior.

Mercado	Semana anterior	Semana recente	Mud. %
MOAMBA	50.00	40.00	- 20.00
QUELIMANE	50.00	40.00	- 20.00
CHIMOIO	40.00	35.00	- 12.50
PEMBA	45.00	43.00	- 4.44
VILANCULO	40.00	45.00	12.50
GUVURO	37.50	42.50	13.33

O preço médio deste cereal na presente semana, nos mercados monitorados pelo SIMA, é de 45.87Mt/kg contra os 45.87Mt/kg da semana anterior; O preço máximo é de 55.00Mt/kg praticado no mercado da cidade de Maputo e, o mínimo é de 30.00Mt/Kg, praticado no mercado de Mocuba depois da cidade de Chimoio a 35.00Mt/kg. No geral, o maior número de mercados vendem o arroz ao preço que varia de 40.00 a 50.00Mt/Kg (Quadro 3a).

Varição do Preço de Feijão Nhemba no Mercado Retalhista:



O preço do feijão nhemba na presente semana variou com tendência a subir em alguns mercados, comparando ao preço praticado na semana anteriores, com maior

ênfase para a cidade de Inhambane que subiu em 60%. No entanto, existe alguns casos de variação com tendência a baixar, como são os casos dos mercados apresentados no “Quadro 3”.

Quadro 3: Preço de feijão nhemba na presente semana e sua variação percentual em relação ao preço praticado na semana anterior.

Mercado	Semana anterior	Semana recente	Mud. %
MOAMBA	50.77	36.26	- 28.57
CHANGARA	75.48	69.73	- 7.63
MONTEPUEZ	15.00	20.00	33.33
A. MOLÓCUE	25.00	34.00	36.00
INHAMBANE	21.31	34.10	60.00

O preço médio do feijão nhemba na presente semana ao nível de mercados retalhistas, é de 32.89Mt/kg contra 29.37Mt/kg da semana anterior; O preço máximo é de 72.46Mt/kg praticado no mercado de Inhassouro depois da cidade da Matola a 70.00Mt/kg e, o mínimo é de 12.00Mt/Kg praticado nos mercados de Namuno e Cuamba depois da cidade de Chimoio a 14.00Mt/kg (Quadro 3b).

Varição do Preço de Feijão manteiga no Mercado Retalhista:



O preço do feijão manteiga na presente semana continua a variar com tendência a subir. No entanto, existem um e outro mercado que variou de preço comparado ao preço da semana anterior, como são os

casos ilustrados nos mercados apresentados no “Quadro 4”.

Quadro 4: Preço de feijão manteiga na presente semana e sua variação percentual em relação ao preço praticado na semana anterior.

Mercado	Semana anterior	Semana recente	Mud. %
GORONGOSA	80.00	65.00	- 18.75
MABOTE	120.00	100.00	- 16.67
GUVURO	70.00	60.00	- 14.29
MOAMBA	80.00	70.00	- 12.50
MORRUMBENE	76.67	80.00	4.35
CHIMOIO	44.00	46.00	4.55
CHANGARA	115.47	135.85	17.65
FUNHALOURO	70.00	90.00	28.57
INHAMBANE	75.00	100.00	33.33

MONTEPUEZ	45.00	60.00	33.33
-----------	-------	-------	-------

O preço médio na presente semana de feijão manteiga é de 67.36Mt/kg contra 65.87Mt/kg da semana anterior; O preço mínimo é de 35.00Mt/Kg, praticado nos mercados de Mocuba depois de Quelimane e Malema a 40.00Mt/Kg e, o máximo é de 135.85Mt/Kg, praticado no mercado de Changara depois de Inhassouro ao preço de 115.47Mt/Kg (Quadro 3b).

Variação do Preço de amendoim pequeno no Mercado Retalhista:



O preço de amendoim grande e pequeno na presente semana variou. O Pequeno tende a subir e o grande a se estabilizar. No entanto, nos dois tipos

de amendoins, há registo de alteração de preço, como ilustra o “Quadro 4 e 5”.

Quadro 4: Preço de amendoim pequeno na presente semana e sua variação percentual em relação ao preço praticado na semana anterior.

Mercado	Semana anterior	Semana recente	Mud. %
LICHINGA	50.00	40.00	- 20.00
INHARRIME	47.91	42.58	- 11.11
MAPUTO	65.69	66.93	1.89
CHIMOIO	45.00	46.00	2.22
FUNHALOURO	81.67	96.67	18.37
BEIRA	75.00	90.00	20.00
INHAMBANE	70.00	85.00	21.43
MORRUMBENE	72.50	100.00	37.93
MOAMBA	60.00	100.00	66.67
GORONGOSA	80.00	80.00	80.00

O preço médio do amendoim pequeno na presente semana, ao nível de mercado retalhista, é de 73.93Mt/Kg contra os 65.70Mt/Kg da semana anterior. O preço mínimo é de 30.00Mt/Kg, praticado no mercado de Malema depois de Mocuba a 35.00Mt/Kg e, o máximo é praticado no mercado de Inhassouro de 126.42Mt/Kg depois do distrito de Moamba a 100.00Mt/kg (Quadro 3b).

O “quadro 5” mostra a dinâmica do preço de amendoim grande praticado pelos mercados monitorados por este Sistema que na presente semana variaram o preço.

Quadro 5: Preço de amendoim grande na presente semana e sua variação percentual em relação ao preço praticado na semana anterior.

Mercado	Semana anterior	Semana recente	Mud. %
NAMPULA	65.00	50.00	- 23.08
LICHINGA	50.00	40.00	- 20.00
INHARRIME	50.31	43.12	- 14.29
MORRUMBENE	67.50	60.00	- 11.11
TETE	40.00	45.00	12.50
BEIRA	75.00	90.00	20.00

O preço médio do amendoim grande na presente semana, ao nível de mercados retalhistas, é de 62.02Mt/kg contra os 60.03Mt/kg da semana anterior. O preço mínimo é de 35.00Mt/Kg, praticado nos mercados de Namuno Mocuba e Montepuez depois dos mercados de Lichinga, Chimoio, Macanga, Malema, e Chiúre ao preço de 40.00Mt/Kg e, o máximo é de 121.28Mt/kg praticado no mercado da Manhiça depois da cidade da Matola a 80.00Mt/kg (Quadro 3b).

No quadro 3c e 5 o leitor pode se informar de variação de preços de Farinha de trigo, óleo, açúcar e outros produtos.



Fluxo de Milho na Zona Sul: O mercado grossista de Xiquelene na Cidade de Maputo recebeu milho proveniente dos Distritos de Gondola e Macanga adquirido ao produtor por 25,00Mt a lata de 5 litros e 130,00Mt a lata de 20 litros, respectivamente; O mercado de Moamba recebeu milho de produção local comprado ao produtor por 250,00Mt a lata de 20 litros; O mercado de Guvuro foi abastecido com milho proveniente da Localidade de Muda-Serração adquirido ao produtor por 150,00 Mts a lata de 20 litros; O mercado de Funhalouro recebeu milho

proveniente do Distrito de Morrumbene comprado por 200,00 Mts a lata de 20 litros; O mercado de Inharrime recebeu milho de produção local vindo da Localidade Mahambe e Chicome comprado no local por 300,00 Mts a lata de 20 litros; O mercado de Inhassouro recebeu milho vindo do Distrito de Manica adquirido ao produtor por 140,00 Mts a lata de 20 litros;

Fluxo de Milho na Zona Centro: A Cidade de Beira recebeu milho proveniente do Distrito de Bárúè no Posto Administrativo de Catandica comprado ao produtor por 25,00 Mts a lata de 5 litros; O mercado de Caia recebeu milho vindo do Distrito de Chiringoma comprado ao produtor por 40,00 Mts a lata de 5 litros; O mercado de Gorongosa recebeu milho proveniente das Localidades de Vunduzi e Nhamazi comprado ao produtor por 30,00 Mts a lata de 5 litros; O mercado de Nhamatanda foi abastecido com milho vindo das Localidades de Bebedo e Chirassicua comprado ao produtor por 45,00 Mts a lata de 5 litros; A Cidade de Chimoio recebeu milho vindo do Distrito de Macate adquirido ao produtor por 160,00 Mts a lata de 20 litros; A Cidade de Tete recebeu milho proveniente do Distrito de Macanga adquirido ao produtor por 130,00 Mts a lata de 20 litros; O mercado de Mutarara recebeu milho vindo do Distrito de Morrumbala comprado ao produtor por 350,00 Mts o saco de 50 Kg; O mercado de Macanga recebeu milho de produção local comprado ao produtor por 120,00 Mts a lata de 20 litros; A Cidade de Quelimane foi abastecido com milho proveniente do Distrito de Gurue adquirido por 5,50 Mts/kg; O mercado de Mocuba continua a receber milho vindo da Localidade de Tacuane comprado por 7,00 Mts/kg; O mercado de Alto Molocué recebeu milho de produção local vindo do Posto Administrativo de Nauela comprado ao produtor por 5,00 Mts/kg;

Fluxo de Milho na Zona Norte: A Cidade de Nampula foi abastecida com milho proveniente do Distrito de Malema comprado ao produtor por 5,00 Mts/kg; O mercado de Ribauè recebeu milho vindo da Localidade de Namacula comprado ao produtor por 100,00 Mts a lata de 20 litros; O mercado de Malema recebeu milho produzido localmente comprado ao produtor por 6,00 Mts/kg; O mercado da Cidade de Pemba recebeu

milho proveniente do Distrito de Balama comprado ao produtor por 6,00 Mts/kg; O mercado de Montepuez recebeu este produto trazido pelos produtores locais comprado por 6,00 Mts/kg; O mercado de Namuno recebeu milho proveniente do Posto Administrativo de Machoca adquirido ao produtor por 4,00 Mts/kg; O mercado de Cuamba recebeu milho dos produtores locais comprado ao preço de 120,00 Mts a lata de 20 litros.

Fluxo de Feijão Manteiga na Zona Sul: O mercado grossista de Bazuca da Cidade de Maputo recebeu feijão manteiga e catarino proveniente da Cidade de Lichinga e do Distrito de Guruè adquirido ao preço de 30,00 Mts/kg; O mercado de Inhassouro recebeu feijão manteiga proveniente da Cidade de Nampula comprado por 3.500,00 Mts o saco de 50 Kg; O mercado de Vilanculos recebeu feijão manteiga e catarino vindo do Distrito de Angónia comprado ao produtor por 1.500,00 Mts o saco de 50 Kg; O mercado de Zavala recebeu feijão manteiga e catarino proveniente do Distrito de Angónia comprado ao produtor por 2.600,00 Mts o saco de 50 Kg.

Fluxo de Feijão Manteiga na Zona Centro: A Cidade da Beira foi abastecido com feijão manteiga e catarino proveniente do Distrito de Gurue comprado ao preço de 27,00 Mts/kg; O mercado de Gorongosa recebeu feijão manteiga e catarino vindo da Localidade de Nhamazi comprado ao produtor por 250,00 Mts e 180,00 Mts a lata de 5 litros; O mercado de Nhamatanda recebeu feijão manteiga e catarino proveniente do Distrito de Angónia comprado ao preço de 230,00 Mts a lata de 5 litros; A Cidade de Chimoio foi abastecida com feijão manteiga e catarino proveniente do Distrito de Tambara comprado ao produtor por 1.000,00 Mts e 920,00 Mts a lata de 20 litros, respectivamente; A Cidade de Tete recebeu feijão manteiga e catarino proveniente do Distrito de Changara comprado ao produtor por 1.200,00 Mts a lata de 20 litros; O mercado de Mutarara recebeu feijão manteiga e catarino vindo da Localidade de Puiti comprado ao produtor por 800,00 Mts a lata de 20 litros; A Cidade de Quelimane recebeu feijão manteiga e catarino proveniente do Distrito de Gurue comprado ao preço de 30,50 Mts/kg; O mercado de Alto Molocué recebeu feijão manteiga vindo de

Caromano comprado ao produtor por 50,00 Mts/kg.

Fluxo de Feijão Manteiga na Zona Norte: O mercado da Cidade de Nampula recebeu feijão manteiga proveniente da Cidade de Lichinga adquirido ao produtor por 30,00 Mts/kg.

Fluxo de Feijão Nhemba na Zona Sul: O mercado grossista de Bazuca na Cidade de Maputo recebeu feijão nhemba proveniente do Distrito de Ribauè comprado ao produtor por 15,00 Mts/kg.

Fluxo de Feijão Nhemba na Zona Centro: A Cidade da Beira foi abastecida com feijão nhemba proveniente do Distrito de Caia adquirido ao produtor por 900,00 Mts o saco de 50 Kg; O mercado de Nhamatanda recebeu feijão nhemba proveniente da Localidade de Mimbire comprado ao produtor por 80,00 Mts a lata de 5 litros; A Cidade de Chimoio recebeu feijão nhemba proveniente do Distrito de Macate comprado ao produtor por 270,00 Mts a lata de 20 litros; A Cidade de Tete recebeu feijão nhemba vindo do Distrito de Angónia adquirido ao preço de 17,00 Mts/kg; O mercado de Mutarara recebeu feijão nhemba de produção local comprado ao produtor por 500,00 Mts a lata de 20 litros; O mercado da Cidade de Quelimane recebeu feijão nhemba proveniente de Mulevala comprado ao produtor por 22,00 Mts/kg.

Fluxo de Feijão Nhemba na Zona Norte: A Cidade de Nampula recebeu feijão nhemba vindo do Distrito de Ribauè comprado ao produtor por 10,00 Mts/kg; O mercado da Cidade de Pemba recebeu feijão nhemba proveniente do Distrito de Chiure comprado ao produtor por 17,00 Mts/kg; O mercado de Montepuez recebeu feijão nhemba trazido pelos produtores locais ao preço de 10,00 Mts/kg; O mercado de Namuno recebeu feijão nhemba vindo do Posto Administrativo de Machoca comprado ao produtor por 10,00 Mts/kg.

Fluxo de Amendoim na Zona Sul: O mercado grossista de Bazuca na Cidade de Maputo foi abastecido com amendoim pequeno e grande sem casca proveniente do Distrito de Namuno na Província de Cab Delgado comprado ao produtor por 30,00 Mts/kg; O mercado da Cidade de Inhambane recebeu amendoim pequeno sem casca

proveniente da Cidade de Nampula adquirido ao preço de 55,00 Mts/kg; O mercado de Vilanculos recebeu amendoim pequeno sem casca proveniente da Cidade de Nampula comprado ao preço de 2.500,00 Mts o saco de 50 Kg; O mercado de Zavala recebeu amendoim pequeno sem casca proveniente do Distrito de Murrupula comprado ao produtor por 2.000,00 Mts o saco de 50 Kg.

Fluxo de Amendoim na Zona Centro: O mercado de Gorongosa foi abastecido com amendoim pequeno sem casca vindo da Localidade de Vunduzi comprado ao produtor por 300,00 Mts a lata de 5 litros; A Cidade de Chimoio recebeu amendoim pequeno e grande sem casca proveniente do Distrito de Tambara adquirido ao produtor por 1.100,00 Mts e 990,00 Mts a lata de 20 litros, respectivamente; A Cidade de Tete recebeu amendoim pequeno e grande sem casca proveniente do Distrito de Changara e Posto Administrativo de Domoé adquiridos ao produtor por 40,00 Mts e 35,00 Mts/kg, respectivamente; O mercado de Mutarara recebeu amendoim pequeno sem casca proveniente do Posto Administrativo de Sena comprado ao preço de 1.000,00 Mts a lata de 20 litros;

Fluxo de Amendoim na Zona Norte: A Cidade de Pemba recebeu amendoim grande sem casca proveniente do Distrito de Namuno comprado ao produtor por 30,00 Mts/kg; O mercado de Namuno recebeu amendoim grande sem casca vindo da Localidade de Ukula comprado ao produtor por 27,00 Mts/kg.

Quadro 1a: Preço e Mudança Percentual a Nível Grossista (MT/Kg).

	produto											
	Grão de milho branco			Feijão nhemba			Feijão manteiga/Nac.			Feijão catarina/Nac.		
	Sem. ant.	Sem. rec.	Mud. %	Sem. ant.	Sem. rec.	Mud. %	Sem. ant.	Sem. rec.	Mud. %	Sem. ant.	Sem. rec.	Mud. %
MAPUTO	20.00	20.00	0	24.00	24.00	0	50.00	50.00	0	48.00	50.00	4
BEIRA	16.19	14.86	-8	32.00	36.00	12	58.00	56.00	-3	58.00	56.00	-3
QUELIMANE	10.97	10.97	0	.	22.19	.	41.57	43.30	4	41.57	43.30	4
GURUE	8.00
NAMPULA	8.57	9.14	7	16.91	30.00	77	35.00	50.00	43	35.00	.	.

Nota: "sem. rec." = semana recente; 'sem. ant.' = semana anterior; 'mud. %' = mudança percentual.

Quadro 1b: Preço e Mudança Percentual a Nível Grossista, Continuação (MT/Kg).

	produto								
	Amendoim peg./Nac.			Amendoim grande			Mandioca seca		
	Sem. ant.	Sem. rec.	Mud. %	Sem. ant.	Sem. rec.	Mud. %	Sem. ant.	Sem. rec.	Mud. %
MAPUTO	52.67	52.67	0	60.00	56.67	-6	.	.	.
BEIRA	60.00	60.00	0	60.00	60.00	0	.	.	.
QUELIMANE	50.00
NAMPULA	40.00	.	.	.	50.00	.	16.67	.	.

Nota: "sem. rec." = semana recente; 'sem. ant.' = semana anterior; 'mud. %' = mudança percentual.

Quadro 2a: Preço e Mudança Percentual a Nível Produtor (MT/Kg).

	produto								
	Grão de milho branco			Feijão nhemba			Feijão manteiga/Nac.		
	Sem. ant.	Sem. rec.	Mud. %	Sem. ant.	Sem. rec.	Mud. %	Sem. ant.	Sem. rec.	Mud. %
GORONGOSA	4.90	4.90	0	17.25	17.25	0	47.24	41.24	-13
NHAMATANDA	.	10.29	.	.	19.32	.	.	53.12	.
MANICA	10.29
CHIMOIO	9.14	9.14	0	10.87	16.30	50	57.74	57.74	0
MUTARARA	11.43	8.00	-30	24.15	30.19	25	46.19	46.19	0
ANGONIA	7.43	.	.	20.00	.	.	40.00	.	.
RIBAUE	.	6.86	.	.	12.08	.	.	45.00	.
MALEMA	.	6.00	.	.	7.25	.	.	34.64	.
MONTEPUEZ	.	6.00	.	15.00	15.00	0	.	.	.
NAMUNO	4.00	4.00	0	10.00	10.00	0	.	.	.
CUAMBA	.	6.86	.	.	15.10	.	.	28.87	.

Nota: "sem. rec." = semana recente; 'sem. ant.' = semana anterior; 'mud. %' = mudança percentual.

Quadro 2b: Preço e Mudança Percentual a Nível Produtor, Continuação (MT/Kg).

	produto								
	Mandioca seca			Amendoim pequeno c/ casca			Amendoim grande c/ casca		
	Sem. ant.	Sem. rec.	Mud. %	Sem. ant.	Sem. rec.	Mud. %	Sem. ant.	Sem. rec.	Mud. %
NHAMATANDA	40.46	.
ANGONIA	28.90	.	.
RIBAUE	.	5.00
MALEMA	.	4.17	.	.	10.81	.	.	11.56	.
CUAMBA	.	8.33	21.68	.

Nota: "sem. rec." = semana recente; 'sem. ant.' = semana anterior; 'mud. %' = mudança percentual.

Quadro 3a: Preço e Mudança Percentual a Nível de Mercado Retailista (MT/Kg).

	produto											
	Grão de milho branco			Farinha branca c/ farelo			Arroz corrente			Farinha de Milho Branco Sem Farelo 1*		
	Sem. ant.	Sem. rec.	Mud. %	Sem. ant.	Sem. rec.	Mud. %	Sem. ant.	Sem. rec.	Mud. %	Sem. ant.	Sem. rec.	Mud. %
MAPUTO	17.14	20.00	17	.	.	.	55.00	55.00	0	55.00	56.67	3
MOAMBA	15.24	17.14	12	.	.	.	50.00	40.00	-20	.	40.00	.
MANHIÇA	.	14.29	50.00	.	.	50.00	.
MATOLA	40.00	.	.	45.00	.
INHAMBANE	45.00	45.00	0	45.00	45.00	0
VILANCULO	17.14	40.00	45.00	12	40.00	45.00	12
FUNHALOURO	.	14.29	50.00	50.00	0	50.00	.	.
GVURO	14.29	14.29	0	.	.	.	37.50	42.50	13	50.00	50.00	0
INHARRIME	27.62	26.67	-3	.	.	.	45.00	45.00	0	.	.	.
INHASSOURO	.	14.29	46.67	.	.	60.00	.
MABOTE	22.86	50.00	50.00	0	50.00	50.00	0
MORRUMBENE	15.24	17.14	12	50.00	60.00	20
ZAVALA	45.00	.	.	50.00	.
BEIRA	10.86	10.29	-5	.	.	.	40.00	40.00	0	45.00	45.00	0
CAIA	11.43	11.43	0	.	.	.	50.00	50.00	0	65.00	65.00	0
BUZI	5.71	.	.	35.00	.	.	40.00	.	.	65.00	.	.
GORONGOSA	10.39	10.39	0	54.36	54.36	0	50.00	50.00	0	65.00	65.00	0
NHAMATANDA	.	11.43	50.00	.	.	65.00	.
MANICA	11.43	.	.	55.00	.	.	55.00	.	.	65.00	.	.
CHIMOIO	10.29	10.29	0	40.00	20.00	-50	40.00	35.00	-12	60.00	30.00	-50
GONDOLA	8.50	46.11	.	.	55.00	.	.
SUSSUNDENGA	9.14	50.00	.	.	60.00	.	.
TETE	8.57	9.14	7	40.00	40.00	0	50.00	50.00	0	60.00	50.00	-17
MUTARARA	11.43	11.43	0	.	.	.	50.00	50.00	0	63.33	60.00	-5
ANGONIA	8.57	.	.	30.00	.	.	50.00	.	.	50.00	.	.
CHANGARA	10.29	10.29	0	40.00	40.00	0	40.00	40.00	0	.	.	.
MACANGA	.	8.57	50.00	.	.	70.00	.
QUELIMANE	10.86	11.43	5	.	17.11	.	50.00	40.00	-20	50.00	50.00	0
MOCUBA	10.00	10.00	0	25.00	25.00	0	30.00	30.00	0	55.00	55.00	0
A. MOLÓCUÊ	8.00	8.29	4	25.00	25.00	0	45.00	45.00	0	60.00	60.00	0
GURUE	8.57	.	.	30.00	.	.	40.00	.	.	65.00	.	.
NAMPULA	9.14	9.60	5	20.00	20.00	0	45.00	45.00	0	60.00	60.00	0
RIBAUE	.	8.57	50.00	.	.	65.00	.
MALEMA	.	10.00	.	.	15.00	.	.	50.00	.	.	50.00	.
PEMBA	11.43	11.43	0	51.34	51.34	0	45.00	43.00	-4	75.00	75.00	0
MONTEPUEZ	9.14	9.14	0	.	.	.	45.00	45.00	0	70.00	70.00	0
CHIURE	.	11.43	.	.	20.00	.	.	50.00	.	.	60.00	.
NAMUNO	8.00	8.00	0	.	.	.	46.67	46.67	0	60.00	66.67	11
LICHINGA	5.71	5.71	0	40.00	40.00	0	50.00	50.00	0	40.00	40.00	0
CUAMBA	.	8.00	.	.	45.30	.	.	50.00	.	.	60.00	.

Nota: "sem. rec." = semana recente; "sem. ant." = semana anterior; "mud. %" = mudança percentual.

Quadro 3b: Preço e Mudança Percentual a Nível de Mercado Retailista (MT/Kg).

	produto											
	Feijão nhemba			Amendoim peg./Nac.			Amendoim grande			Feijão manteiga/Nac.		
	Sem. ant.	Sem. rec.	Mud. %	Sem. ant.	Sem. rec.	Mud. %	Sem. ant.	Sem. rec.	Mud. %	Sem. ant.	Sem. rec.	Mud. %
MAPUTO	21.31	21.31	0	65.69	66.93	2	64.68	64.68	0	80.00	80.00	0
MOAMBA	50.77	36.26	-29	60.00	100.00	67	90.00	90.00	0	80.00	70.00	-12
MANHIÇA	.	60.39	.	.	94.82	.	.	121.28	.	.	86.61	.
MATOLA	.	70.00	.	.	80.00	.	.	95.00	.	.	80.00	.
INHAMBANE	21.31	34.10	60	70.00	85.00	21	65.00	.	.	75.00	100.00	33
VILANCULO	25.00	25.00	0	.	.	.	80.00	80.00	0	100.00	100.00	0
FUNHALOURO	.	30.00	.	81.67	96.67	18	.	93.33	.	70.00	90.00	29
GVURO	.	.	.	75.00	75.00	0	80.00	80.00	0	70.00	60.00	-14
INHARRIME	38.85	38.85	0	47.91	42.58	-11	50.31	43.12	-14	76.98	76.98	0
INHASSOURO	.	72.46	.	.	126.42	115.47	.
MABOTE	.	35.00	.	100.00	100.00	0	.	.	.	120.00	100.00	-17
MORRUMBENE	.	.	.	72.50	100.00	38	67.50	60.00	-11	76.67	80.00	4
ZAVALA	.	42.63	.	.	60.00	.	.	60.00	.	.	80.00	.
BEIRA	25.00	25.00	0	75.00	90.00	20	75.00	90.00	20	50.00	50.00	0
CAIA	30.00	30.00	0	80.00	80.00	0	50.00	.
BUZI	20.00	.	.	50.00	100.00	.	.
GORONGOSA	28.42	28.42	0	80.00	80.00	65.00	-19
NHAMATANDA	.	35.00	70.00	.	.	45.00	.
MANICA	.	.	.	50.00	.	.	50.00	.	.	100.00	.	.
CHIMOIO	14.00	14.00	0	45.00	46.00	2	40.00	40.00	0	44.00	46.00	5
GONDOLA	36.23	.	.	63.21	57.74	.	.
SUSSUNDENGA	35.00	.	.	60.00	40.00	.	.
TETE	25.00	25.00	0	60.00	60.00	0	40.00	45.00	12	45.00	45.00	0
MUTARARA	38.23	36.23	0	75.85	75.85	0	.	.	.	57.74	57.74	0
ANGONIA	30.00	70.00	.	.	50.00	.	.
CHANGARA	75.48	69.73	-8	115.47	135.85	18
MACANGA	.	40.00	40.00	.	.	60.00	.
QUELIMANE	.	30.00	.	60.00	40.00	40.00	0
MOCUBA	30.00	30.00	0	35.00	35.00	0	.	35.00	.	35.00	35.00	0
A. MOLÓCUÊ	25.00	34.00	36	100.00	100.00	0	80.00	80.00	0	50.00	50.00	0
GURUE	20.00	.	.	60.00	.	.	60.00	.	.	40.00	.	.
NAMPULA	30.00	30.00	0	60.00	60.00	0	65.00	50.00	-23	50.00	50.00	0
RIBAUE	.	15.00	.	.	50.00	70.00	.
MALEMA	.	15.00	.	.	30.00	.	.	40.00	.	.	40.00	.
PEMBA	40.26	40.26	0	.	.	.	43.12	43.12	0	45.00	45.00	0
MONTEPUEZ	15.00	20.00	33	.	.	.	35.00	35.00	0	45.00	60.00	33
CHIURE	.	25.00	40.00	.	.	60.00	.
NAMUNO	12.00	12.00	0	.	.	.	35.00	35.00	0	56.67	56.67	0
LICHINGA	20.00	20.00	0	50.00	40.00	-20	50.00	40.00	-20	60.00	60.00	0
CUAMBA	.	12.00	80.00	.	.	50.00	.

Nota: "sem. rec." = semana recente; "sem. ant." = semana anterior; "mud. %" = mudança percentual.

Quadro 3c: Preço e Mudança Percentual a Nível de Mercado Retailista, Continuação (MT/Kg).

	produto														
	Farinha de trigo nac.			Óleo avulso nacional			Óleo avulso importado			Açúcar castanho/Nac			Açúcar castanho/Imp		
	Sem. ant.	Sem. rec.	Mud. %	Sem. ant.	Sem. rec.	Mud. %	Sem. ant.	Sem. rec.	Mud. %	Sem. ant.	Sem. rec.	Mud. %	Sem. ant.	Sem. rec.	Mud. %
MAPUTO	65.00	61.67	-5	93.33	93.33	0				65.00	65.00	0			
MOAMBA	50.00	50.00	0	100.00	100.00	0				65.00	65.00	0			
MANHIÇA		50.00			100.00						70.00				
MATOLA		45.00			100.00			80.00			65.00				
INHAMBANE	36.00	36.00	0	95.00	95.00	0				65.00	65.00	0			
VILANCULO	50.00	50.00	0	90.00	90.00	0				65.00	65.00	0			
FUNHALOURO	36.67	33.33	-9	98.33	104.33	6				65.00	65.00	0			
GUVURO	30.00	30.00	0	97.50	97.50	0				65.00	65.00	0			
INHARRIME				100.00	100.00	0	120.00	120.00	0	75.00	65.00	-13			
INHASSOURO		35.00			110.00						66.67				
MABOTE	35.00	35.00	0	120.00	130.00	8				75.00	75.00	0			
MORRUMBENE	36.67	36.67	0	98.33	98.33	0				65.00	65.00	0			
ZAVALA		33.00			90.00			96.67			65.00				
BEIRA	70.00	70.00	0	125.00	125.00	0				65.00	65.00	0			
CAIA	70.00	70.00	0	125.00	125.00	0				70.00	70.00	0			
BUZI	34.00			100.00			110.00			70.00					
GORONGOSA	35.00	35.00	0	90.00	90.00	0				65.00	75.00	15			
NHAMATANDA		35.00			70.00						65.00				
MANICA	55.00			110.00			120.00			70.00					
CHIMOIO	45.00	35.00	-22	65.00	65.00	0				65.00	65.00	0			
GONDOLA	35.00			85.00			95.00			65.00					
SUSSUNDENGA	40.00			100.00						65.00					
TETE	45.00	45.00	0	80.00	80.00	0				65.00	65.00	0			
MUTARARA	35.00	35.00	0	80.00	80.00	0				70.00	70.00	0			
ANGONIA	35.00			110.00						65.00					
CHANGARA	65.00			100.00	100.00	0				70.00	70.00	0			
MACANGA		65.00			120.00						70.00				
QUELIMANE	65.00	60.00	-8	80.00	80.00	0				65.00	65.00	0			
MOCUBA	50.00	50.00	0	70.00	70.00	0				70.00	70.00	0			
A. MOLÓCUÉ	35.00	35.00	0	140.00	140.00	0				64.33	65.00	1			
GURUE	45.00			120.00						65.00					
NAMPULA	35.00	35.00	0	55.00	55.00	0		120.00		62.00	62.00	0			
RIBAUE		35.00			80.00						65.00				
MALEMA		50.00			80.00						50.00				
PEMBA	35.00	35.00	0	70.00	60.00	-14				75.00	65.00	-13			
MONTEPUEZ	30.00	35.00	17	65.00	65.00	0				65.00	65.00	0			
CHIURE		65.00			70.00						65.00				
NAMUNO	35.00	35.00	0	70.00	70.00	0				66.67	66.67	0			
LICHINGA	40.00	40.00	0	70.00	70.00	0	110.00	110.00	0	75.00	65.00	-13			
CUAMBA		35.00			60.00			130.00			65.00			100.00	

Nota: "sem. rec." = semana recente; "sem. ant." = semana anterior; "mud. %" = mudança percentual. Os preços dos óleos estão em Mtn/L.

Quadro 3d: Preço e Mudança Percentual a Nível de Mercado Retailista (MTn/Kg).

	PRODUTOS														
	Mandioca seca			Mandioca fresca			Batata doce			Batata reno nacional			Batata reno importada		
	Sem. ant.	Sem. rec.	Mud. %	Sem. ant.	Sem. rec.	Mud. %	Sem. ant.	Sem. rec.	Mud. %	Sem. ant.	Sem. rec.	Mud. %	Sem. ant.	Sem. rec.	Mud. %
MAPUTO				24.27	23.76	-2.09	17.22	14.87	-13.66				48.33	48.33	.00
MANHIÇA					41.67			33.33						41.67	
MATOLA					13.63			17.70						30.00	
INHAMBANE				13.08			18.86	18.61	-1.33				40.00	60.00	50.00
VILANCULO				27.58	27.58	.00	30.00	50.00	66.67				30.00	30.00	.00
FUNHALOURO				15.83	15.83	.00	21.16						50.00	48.58	-2.83
GUVURO								21.74					55.00	55.00	.00
INHARRIME				6.38	5.77	-9.57								98.94	
INHASSOURO					33.93			47.34						50.00	
MABOTE							18.85	18.85	.00				50.00	50.00	.00
MORRUMBENE				8.97	14.11	57.23		20.91					50.00	46.67	-6.67
ZAVALA					10.02			19.58						40.00	
BEIRA				17.03	15.36	-9.82	16.36	15.16	-7.32	30.00	30.00	.00	30.00	35.00	16.67
CAIA					20.00		20.00	20.00	.00	50.00	50.00	.00			
BUZI				10.00			10.00			60.00					
GORONGOSA				5.23	3.91	-25.30	7.63	6.03	-20.88	50.00	50.00	.00			
NHAMATANDA					10.80			11.95			42.74				
MANICA				50.00			40.00			60.00			60.00		
CHIMOIO				50.00	50.00	.00	30.00	50.00	66.67	45.00	45.00	.00			
GONDOLA				30.00			30.00			50.00					
SUSSUNDENGA				21.98			32.74			40.00					
TETE							13.33	18.36	37.68	25.00	16.67	-33.33			
MUTARARA					8.33		7.35	6.87	-6.48	32.35	33.06	2.21	60.00	60.00	.00
ANGONIA							7.00			25.00					
CHANGARA							35.09	35.09	.00	75.48	70.59	-6.47			
MACANGA											27.84				
QUELIMANE								14.76		35.00	40.00	14.29	40.00	50.00	25.00
MOCUBA	11.11	10.00	-10.00	10.00			9.52	9.52	.00	50.00	60.00	20.00			
A. MOLÓCUÉ	15.84			7.35			13.56						50.00		
NAMPULA	16.67			20.00	25.00	25.00	25.00	33.33	33.33	30.00	30.00	.00			
RIBAUE								20.00			40.00				
MALEMA		5.00			10.00			20.00			30.00				
PEMBA	20.00	20.00	.00	50.00	50.00	.00	50.00	50.00	.00	30.00	30.00	.00			
MONTEPUEZ	15.00	10.00	-33.33	15.15	13.16	-13.16	11.36	10.15	-10.66	25.00	30.00	20.00	60.00	55.00	-8.33
CHIURE					16.67			15.38			35.00				
NAMUNO				9.82	17.68	80.17	18.26	18.19	-.37	36.67	40.00	9.09			
LICHINGA				20.00	20.00	.00	20.00	20.00	.00	30.00	30.00	.00			
CUAMBA		10.00			12.50			20.00			40.00				

Nota: "sem. rec." = semana recente; "sem. ant." = semana anterior; "mud. %" = mudança percentual.

Quadro 3e: Preço e Mudança Percentual a Nível de Mercado Retailista (MTn/Kg).

	PRODUTOS											
	Cebola Seca			Cenoura			Repolho			Tomate		
	Sem. ant.	Sem. rec.	Mud. %	Sem. ant.	Sem. rec.	Mud. %	Sem. ant.	Sem. rec.	Mud. %	Sem. ant.	Sem. rec.	Mud. %
MAPUTO	48.33	53.33	10.34	62.50	60.00	-4.00	22.86	22.77	-39	50.00	50.00	.00
MANHIÇA	.	25.00	.	.	33.33	.	.	22.73	.	.	36.36	.
MATOLA	.	35.00	9.80	.	.	45.00	.
INHAMBANE	40.00	50.00	25.00	309.52	41.67	-86.54	50.00	50.00	.00	50.00	60.00	20.00
VILANCULO	50.00	50.00	.00	50.00	50.00	.00	36.67	36.67	.00	25.00	30.00	20.00
FUNHALOURO	30.50	36.98	21.26	141.29	141.29	.00	40.00	40.00	.00	47.44	83.11	75.18
GUVURO	42.50	30.00	-29.41	50.00	.	50.00	47.50	-5.00
INHARRIME	188.24	179.13	-4.84	44.91	84.06	87.16
INHASSOURO	.	50.00	.	.	150.00	.	.	200.00	.	.	15.00	.
MABOTE	50.00	50.00	.00	66.67	66.67	.00	46.76	46.76	.00	35.13	35.13	.00
MORRUMBENE	367.32	47.33	-87.11	98.39	79.88	-18.81	50.00	35.00	-30.00	20.39	38.13	87.02
ZAVALA	.	35.00	.	.	82.01	.	.	18.25	.	.	81.50	.
BEIRA	30.00	30.00	.00	60.00	60.00	.00	25.00	25.00	.00	70.00	50.00	-28.57
CAIA	50.00	50.00	.00	.	.	.	20.00	25.00	25.00	30.00	30.00	.00
BUZI	50.00	24.17	.	.	10.00	.	.
GORONGOSA	40.00	40.00	.00	50.00	50.00	.00	15.00	30.00	100.00	35.00	35.00	.00
NHAMATANDA	.	70.00	24.23	.	.	30.00	.
MANICA	60.00	.	.	50.00	.	.	30.00	.	.	30.00	.	.
CHIMOIO	35.00	40.00	14.29	30.00	30.00	.00	20.00	35.00	75.00	20.00	25.00	25.00
GONDOLA	50.00	30.00	.	.	20.00	.	.
SUSSUNDENGA	50.00	.	.	15.00	.	.	20.00	.	.	50.00	.	.
TETE	50.00	30.00	-40.00	80.00	80.00	.00	20.00	20.00	.00	27.50	30.00	9.09
MUTARARA	60.00	60.00	.00	.	41.67	.	13.33	20.00	50.00	20.06	13.68	-31.79
ANGONIA	.	.	.	20.00	.	.	10.00	.	.	30.00	.	.
CHANGARA	50.00	72.67	45.33	.	47.40	.	30.00	36.07	20.23	20.00	79.46	297.29
MACANGA	.	80.00	41.23	.	.	72.05	.
QUELIMANE	30.00	40.00	33.33	60.00	60.00	.00	50.00	.	.	70.00	60.00	-14.29
MOCUBA	40.00	40.00	.00	60.00	60.00	.00	40.00	35.00	-12.50	30.00	30.00	.00
A. MOLÓCUE	35.00	.	.	60.00	.	.	57.14	.	.	48.54	.	.
NAMPULA	40.00	100.00	150.00	.	100.00	.	30.00	25.00	-16.67	40.00	66.67	66.67
RIBAUE	.	50.00	30.00	.	.	50.00	.
MALEMA	.	12.50	17.50	.	.	22.50	.
PEMBA	30.00	30.00	.00	100.00	100.00	.00	50.00	.	.	40.00	50.00	25.00
MONTEPUEZ	30.00	25.00	-16.67	50.00	.	.	20.00	40.00	100.00	50.00	50.00	.00
CHIURE	.	30.00	50.00	.	.	33.33	.
NAMUNO	30.00	30.00	.00	.	.	.	40.00	40.00	.00	48.55	53.80	10.80
LICHINGA	50.00	50.00	.00	40.00	40.00	.00	30.00	40.00	33.33	50.00	70.00	40.00
CUAMBA	.	60.00	30.00	.	.	22.22	.

Nota: "sem. rec." = semana recente; "sem. ant." = semana anterior; "mud. %" = mudança percentual.

Quadro 4b: Quantidade do Produto Disponível Para a Compra/Venda no Mercado Grossista e Mudança Percentual Desde a Semana Anterior (Kg).

		Semana anterior	Semana recente	Mud. %
MAPUTO	Grão de milho branco	22750	26250	15
	Feijão nhemba	16522	23392	42
	Amendoim peq./Nac.	28700	25850	-10
	Amendoim grande	29950	32850	10
	Feijão manteiga/Nac.	44350	43250	-2
	Feijão catarina	26600	31650	19
	Amendoim peq./Imp.	19000	22750	20
BEIRA	Grão de milho branco	145000	20000	-86
	Feijão nhemba	61509	113554	85
	Amendoim peq./Nac.	94920	237300	150
	Amendoim grande	141349	172269	22
	Feijão manteiga/Nac.	201902	290976	44
	Feijão catarina	246439	188541	-23
	Grão de milho branco	10000	70000	600
QUELIMANE	Feijão nhemba	.	222379	.
	Amendoim peq./Nac.	3254	.	.
	Amendoim pequeno c/ casca	1682	7568	350
	Feijão manteiga/Nac.	14846	29691	100
	Feijão catarina	11382	24743	117
	Grão de milho branco	7500	.	.
	Grão de milho branco	100000	12500	-88
GURUE	Feijão nhemba	48488	4495	-91
	Amendoim grande	4417	.	.
	Mandioca seca	8297	.	.
	Amendoim pequeno c/ casca	252	.	.
	Amendoim grande c/ casca	4844	.	.
	Feijão manteiga/Nac.	20190	19794	-2
	Feijão catarina	20606	990	-95
NAMPULA	Feijão magnum	40043	4949	-88

Quadro 5: Preços de Grão de Milho Branco em Unid. Não Estandarizadas

Mercados	Preço Anterior	Preço Recente	Mud %
Lata de 20 litros			
Maputo	300.00	350.00	14.29
Moamba	275.00	300.00	8.33
Manhiça	.	250.00	.
Vilanculos	300.00	.	.
Funhalouro	.	250.00	.
Guvuro	250.00	250.00	0
Inharrime	500.00	450.00	-11.11
Inhassouro	.	250.00	.
Mabote	400.00	.	.
Morrumbene	250.00	300.00	16.67
Buzi	100.00	.	.
Manica	200.00	.	.
Chimoio	180.00	180.00	0
Sussundenga	160.00	.	.
Tete	150.00	160.00	6.25
Mutarara	200.00	200.00	0
Angónia	150.00	.	.
Changara	180.00	180.00	0
Macanga	.	150.00	.
Quelimane	190.00	200.00	5.00
Mocuba	175.00	175.00	0
Alto Molócuè	140.00	145.00	3.45
Gurue	150.00	.	.
Nampula	160.00	160.00	0
Ribauè	.	150.00	.
Lichinga	100.00	100.00	0
Cuamba	.	140.00	.
Lata de 10 litros			
Pemba	100.00	100.00	0
Montepuez	80.00	80.00	0
Balama	.	100.00	.
Namuno	70.00	70.00	0
Lata de 5 litros			
Beira	47.50	45.00	-5.56
Caia	50.00	50.00	0
Gorongosa	50.00	50.00	0
Nhamatanda	.	50.00	.

Quadro 6: Preços Regionais e Internacionais de Grão de Milho, Trigo, Girassol e Soja.

Produto	Local	Preço FOB			Observação
		06 de Setembro (Rand/Ton)	13 de Setembro (Rand/Ton)	Diferença	
Milho Branco	Randfontein (África do Sul)	1.805,00	1.843,00	38	Subiu
Milho Amarelo	Randfontein (África do Sul)	1.918,00	1.958,00	40	Subiu
Trigo	Randfontein (África do Sul)	4.140,00	4.304,00	164	Subiu
Girassol	Randfontein (África do Sul)	4.710,00	4.730,00	20	Subiu
Soja	Randfontein (África do Sul)	4.652,00	4.635,00	-17	Baixou

Fonte: SAFEX, compilado pelo SIMA.

Quadro 7: Taxas de Câmbio em Vigor no Dia 12 de Setembro de 2017

Período de análise	Meticais por uma Unidades de Moeda		Meticais por 1000 Unidades de Moeda		
	Dólar Americano	Rand Sul-Africano	Dólar Zimbabweano	Kwacha Malawiano	Kwacha Zambiano
Semana anterior	62,03	4,80	164,11	86,65	6,82
Semana Recente	61,98	4,78	163,98	86,48	6,70

Fonte: Banco de Moçambique, Boletim nº 104/17.

Quadro 8: Preços Regionais e Internacionais do Mercado de Futuro de Milho, Trigo, Girassol e Soja

Produto	Fonte	Mercado	Data da Recolha	Preços de Futuro			Unidade
				Setembro de 2017	Outubro de 2017	Dezembro de 2017	
Milho Amarelo	SAFEX	Randfontein (África do Sul)	13 de Setembro	1.958,00	1.964,00	2.037,00	Rand/Ton
	CBOT	Chicago - EUA	13 de Setembro	340,00	-	351,50	USD/Ton
Milho Branco	SAFEX	Randfontein (África do Sul)	13 de Setembro	1.843,00	1.865,00	1.930,00	Rand/Ton
Trigo	SAFEX	Randfontein (África do Sul)	13 de Setembro	4.304,00	4.043,00	3.953,00	Rand/Ton
	CBOT	Chicago - EUA	13 de Setembro	419,50	-	442,00	USD/Ton
Girassol	SAFEX	Randfontein (África do Sul)	13 de Setembro	4.730,00	4.753,00	4.875,00	Rand/Ton
Soja	SAFEX	Randfontein (África do Sul)	13 de Setembro	4.635,00	4.660,00	4.762,00	Rand/Ton
	CBOT	Chicago - EUA	13 de Setembro	944,25	-	-	USD/Ton

Fonte: SAFEX, compilado pelo SIMA.

O que são Preços de Futuro? Os preços de futuro de um determinado produto são preços acordados no "presente" para a compra e venda desse produto numa data futura, e resultam de uma série de prognósticos feitos pelos operadores dos mercados de futuro sobre as condições do mercado na data da compra e venda. Os preços de futuro são, portanto, o melhor prognóstico sobre o preço (do produto) que será praticado no mercado naquela data futura.